

Arturo Seguí

- Esta localidad esta ubicada a 30 Km. al noroeste de La Plata
- Se encuentra delimitada de 403 a 444 y de 134 a ruta 36
- Centro de Salud N11 (414bis y 143)

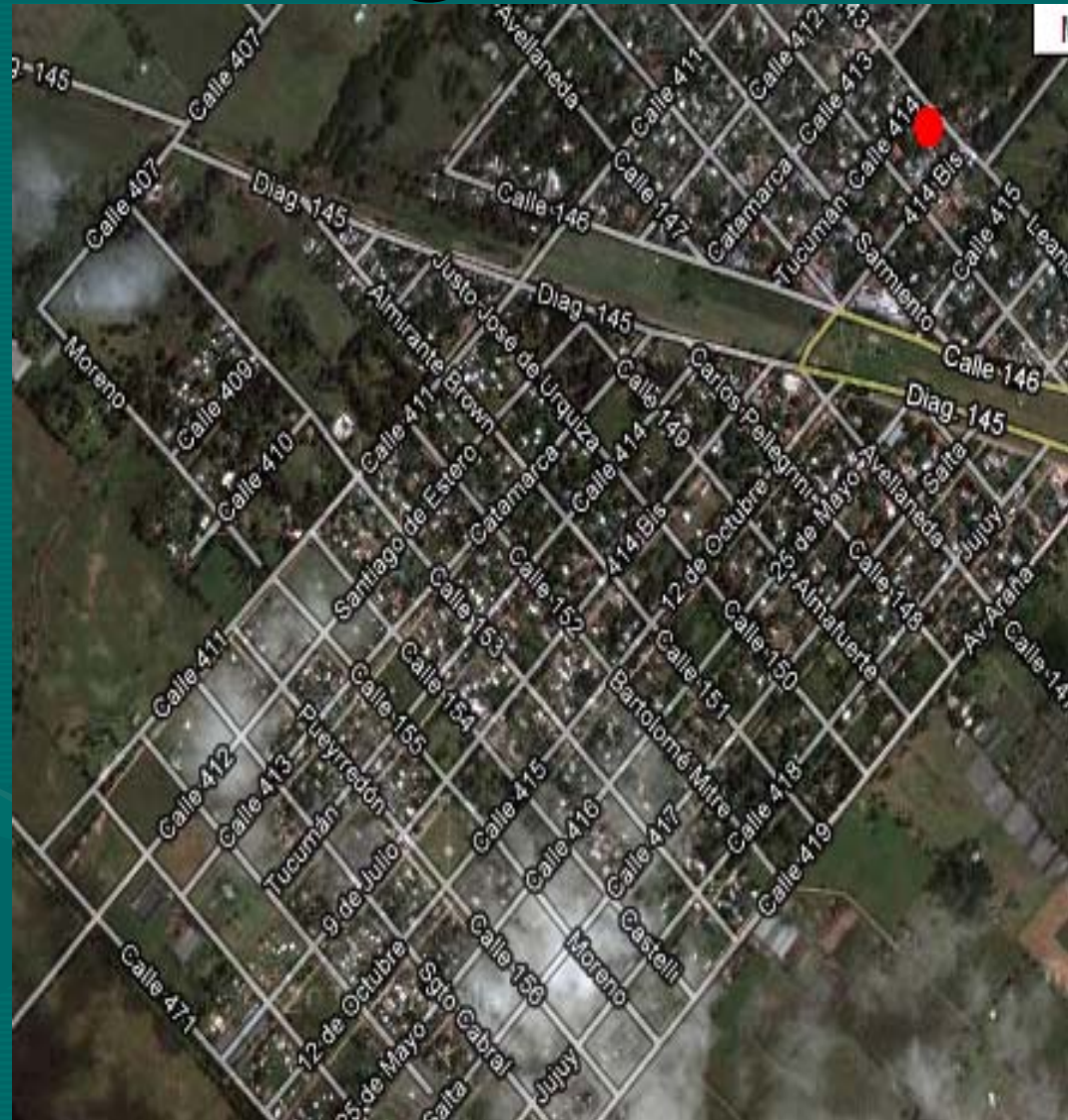

Centro de Salud N11

- Centro de Salud N11 esta ubicado en (414bis y 143)
- Junto a la estación y el colegio es una de las primeras instituciones del pueblo
- Es el primer año que la facultad tiene vinculo con esta institución
- Es un centro de atención primaria en caso de urgencia los pacientes son derivados al Hospital del Gonnet
- En el centro de salud se atiende la mayoría del pueblo podríamos decir que no existe una fragmentación social en servicios de salud

	lunes	martes	miércoles	Jueves	viernes	sábado
Clínica medica		De 14 a 18 hs	De 8:30 a 18 hs	De 10:30 a 12 hs	De 8:30 a 18 hs	De 10 a 12 hs
Ginecología	De 13 a 16 hs	De 8:30 a 12 hs		De 8:30 a 12 hs	De 16 a 18 hs	
Odontología	De 8:30 a 12 hs			De 8:30 a 12 hs		
Pediatría	De 14 a 17 hs		De 14 a 17 hs		De 8:30 a 12 hs	
Psicología			De 8:30 a 12 hs		Admisión: 1ra vez	
Trabajo Social				De 8:30 a 13 hs	8:30 hs De 8:30 a 13 hs	

Proyecto y Actividades

- Red Institucional : tiene por objetivo ordenar determinados comportamientos , relaciones y vínculos que se dan entre las personas que la integran . Interactuando entre si con fines comunes
- La red institucional de Arturo Seguí tiene como objetivo la creación de la Casa del niño y Jardín Maternal y la implementación del centro de jubilados
- Los actores que participan en la mesa institucional son :
Directora y Trabajadora Social del Centro de Salud ,
Trabajadoras Sociales del Colegio Primario y Secundario,
Directora del Jardín Sagrado Corazón, Cooperadoras del colegio y del centro de salud ,Directora del Centro de Estimulación Temprana ,Personal del Colegio Especial Caminemos Juntos, Encargados de la ONG Poner el Hombro, Directora del Centro de Jubilados, Gente del Barrio

Infraestructura y Servicios

- Habitantes : 15000 aprox.
- Infraestructura : viviendas precarias , asentamientos , pavimentación (escasa) , Iluminación (4 palma por cuadra)
- Servicios : Luz , Gas , Agua , falta de cloacas
- Transporte : Línea 273 letra D y G

Instituciones

- Salud : Centro de salud N11
- Educación : Escuela media N°7 y Escuela Secundaria N° 32 , “Las Algarrobas” , Jardín Sagrado Corazón de María , Jardín de infantes N° 924 y Escuela especial N°536 , Centro de estimulación temprana , Escuela Especial Caminemos Juntos
- Destacamento Policial , perteneciente a Villa Elisa
- Delegación Municipal
- Centro de Jubilados
- Iglesia Católica Eexaltación de la Santa Cruz

Procesos

- Objetivo grupal : Fortalecer la red institucional para llevar a cabo los proyectos que la mesa propone
- Conceptos : Comunidad , Red institucional , Institución , Intervención , Cuestión Social ,
- Estrategias Metodológicas : Entrevista, Observación , Registro .

Procesos II

- Aportes del grupo a la red Institucional : asistencia a la mesa institucional , recolección de firmas , fortalecer los vínculos de la mesa institucional y relación entre la universidad y el barrio

Foda : es una herramienta de análisis estratégico, que permite analizar elementos internos o externos de programas y proyectos.



Atención Primaria de la Salud y Participación Comunitaria

Viernes 9 de Septiembre 2011

Centro de Salud N° 11, Arturo Seguí – La Plata

- **Objetivos :**
 - Aproximar a trabajar sobre las representaciones sociales respecto a lo que es la atención primaria, prácticas disciplinares, rol de la comunidad. Estrategias de intervención desde el enfoque interdisciplinario.
 - Aproximar herramientas teórico-metodológicas vinculadas a temáticas emergentes del primer nivel de atención.
 - Acompañar la creación de espacios participativos que fortalezcan la organización comunitaria.
 - Visualizar los principales obstáculos que prevalecen en el desarrollo de la salud comunitaria, para elaborar propuestas colectivas para su superación.
- **Metodología:**

Se utilizarán técnicas grupales, que apunten a la participación de los participantes, enmarcadas en la educación popular.